

LES HERBIERS

VILLE

VACANCES
DE **PRINTEMPS**

**UN GRAND
BOL D'AIR !**

3-6
ans

Service enfance

11 AVRIL
22 AVRIL

2022

Accueil de loisirs **3-6 ANS**

SITE DE LA MÉTAIRIE - DE 7H A 19H

Thème :

C'est le Printemps ! Mr SAISON après avoir joué avec les couleurs décide de faire un grand ménage et met sa jolie veste à la machine à laver ! Mais le lendemain quand il ouvre le hublot, quelle surprise : La veste s'est transformée en combinaison de ski ! C'est rigolo ! Ça lui rappelle son dernier voyage à la Montagne ! Est-ce que cette machine magique va lui révéler encore d'autres « bizarreries » ?

SEMAINE : DU 11 AU 15 AVRIL :

| | | Lundi 11 | Mardi 12 | Mercredi 13 | Jeudi 14 | Vendredi 15 |
|------------------|---------------------------|---|---|---|---|--|
| PS MS | Activités du matin | Les vacances de MR SAISON (Jeu de connaissance et Atelier Déco) | Intervenant « <i>La Petite Ferme Itinérante d'Herbauges</i> » De 10h à 12h Sur site | Petit ours blanc (Atelier Créa Collage) | Les jeux d'hiver (Jeux de défis) Cour de l'école De 10h à 12h | Grimpe au sommet (Sport) Salle de sport De 10h à 12h |
| | Activités de l'après-midi | Chanson sous la neige (Expression) | Voyage sur la terre (Atelier Peinture) | Boules de neige (Atelier Manipulation) | Les petits font du ski (Mise en scène Atelier Photo) | Vendredi c'est toi qui choisis (Activités libres) |
| GS CP | Activités du matin | Les photos de MR SAISON (Jeu de connaissance et Atelier Photo) | La montagne des défis (Jeux divers) | Sur les traces de l'ours (Jeu de piste) Bois du Landreau De 10h à 12h | Une montagne de sandwich (Atelier cuisine) | Paysage de Chamonix (Jeu d'observation) |
| | Activités de l'après-midi | Ma médaille Flocon (Atelier Créa Scrapbooking) | Intervenant « <i>La Petite Ferme Itinérante d'Herbauges</i> » De 14h à 16h Sur site | Cabane de neige (Atelier Créa et Construction) | Olympiades d'Hiver (Jeux sportifs) | Tous en piste ! (Expression) |

Ce programme d'activités est amené à être modifié en fonction de l'évolution sanitaire.

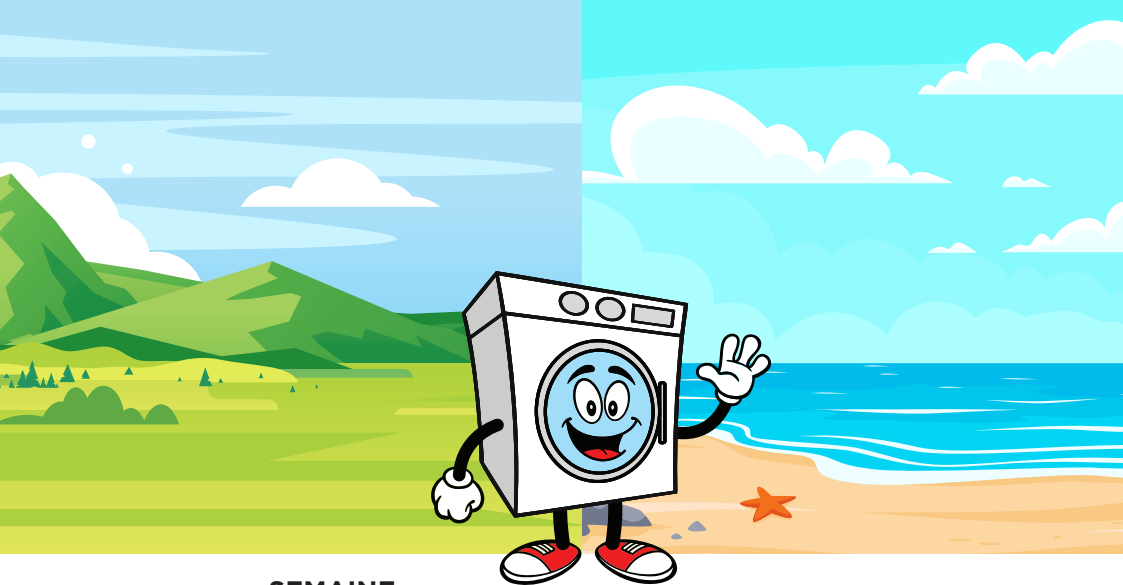

**SEMAINE :
DU 18 AU 22 AVRIL :**

| | | Lundi 18 | Mardi 19 | Mercredi 20 | Jeudi 21 | Vendredi 22 |
|------------------|---------------------------|----------|---|---|--|---|
| PS MS | Activités du matin | FERIÉ | Le marché de campagne (Jeux de connaissance et Atelier Cuisine) | Joue avec le bois (Découverte de jeux avec la Ludothèque) | Sortie au Parc aquatique De 10h à 12h | Bing Bong (Jeux sportifs) Salle de sport De 10h à 12h |
| | Activités de l'après-midi | | Lundi c'est toi qui choisis (Activités libres) | Les animaux des champs (Jeu d'expression) | Sous l'océan (Jeux d'eau) | Bubulle et Compagnie (Atelier Bricolage) |
| GS CP | Activités du matin | | Sortie au Parc aquatique de 10h à 12h | La ferme en folie (Jeux collectifs) | Touché Coulé (Jeu géant) | Les coquillages s'habillent (Atelier Art visuel) |
| | Activités de l'après-midi | | Autoportrait fleuri (Atelier Créa Collage) | Le festival des animaux (Découverte de jeux de société) | Jeudi c'est toi qui choisis (Activités libres) | Pépites de sable (Bricolage) |

Ce programme d'activités est amené à être modifié en fonction de l'évolution sanitaire.

TARIFICATION ACCUEIL DE LOISIRS ENFANCE ET PERISCOLAIRE

Horaires : de 7h à 19h, salle de la Métairie

| | Type de sorties | Date | Tarif sortie |
|-------|---|----------------|--------------|
| PS-CP | Intervenant La petite ferme d'Herbauges | Mardi 12 avril | Gratuit |

Les tarifs des activités **Accueil de Loisirs** sont fixés ainsi qu'il suit pour l'année 2021-2022 :

| HEURE (minimum de 3h pour l'accueil de loisirs) | Quotient | | | | | |
|---|----------|---------|---------|----------|-----------|--------|
| | < 500 | 501-700 | 701-900 | 901-1100 | 1101-1300 | > 1301 |
| Herbretais | 0,34 € | 0,62 € | 0,88 € | 1,19 € | 1,41 € | 1,62 € |
| Non Herbretais | 1,35 € | 1,56 € | 1,76 € | 2,04 € | 2,26 € | 2,47 € |

Les tarifs de **restauration** en lien avec ses activités sont fixés ainsi qu'il suit pour l'année 2021-2022 :

| Petit-déjeuner | Goûter | Repas |
|----------------|--------|--------|
| 0,39 € | 0,60 € | 3,57 € |

**INSCRIPTIONS
EN LIGNE**
SUR LE **PORTAIL FAMILLES**
**À PARTIR DU
LUNDI 21 MARS**

*Dans la limite des places
disponibles*

Pôle Famille

6 rue du Tourniquet
LES HERBIERS
Tél. 02 51 91 29 71
accueil-loisirs@lesherbiers.fr